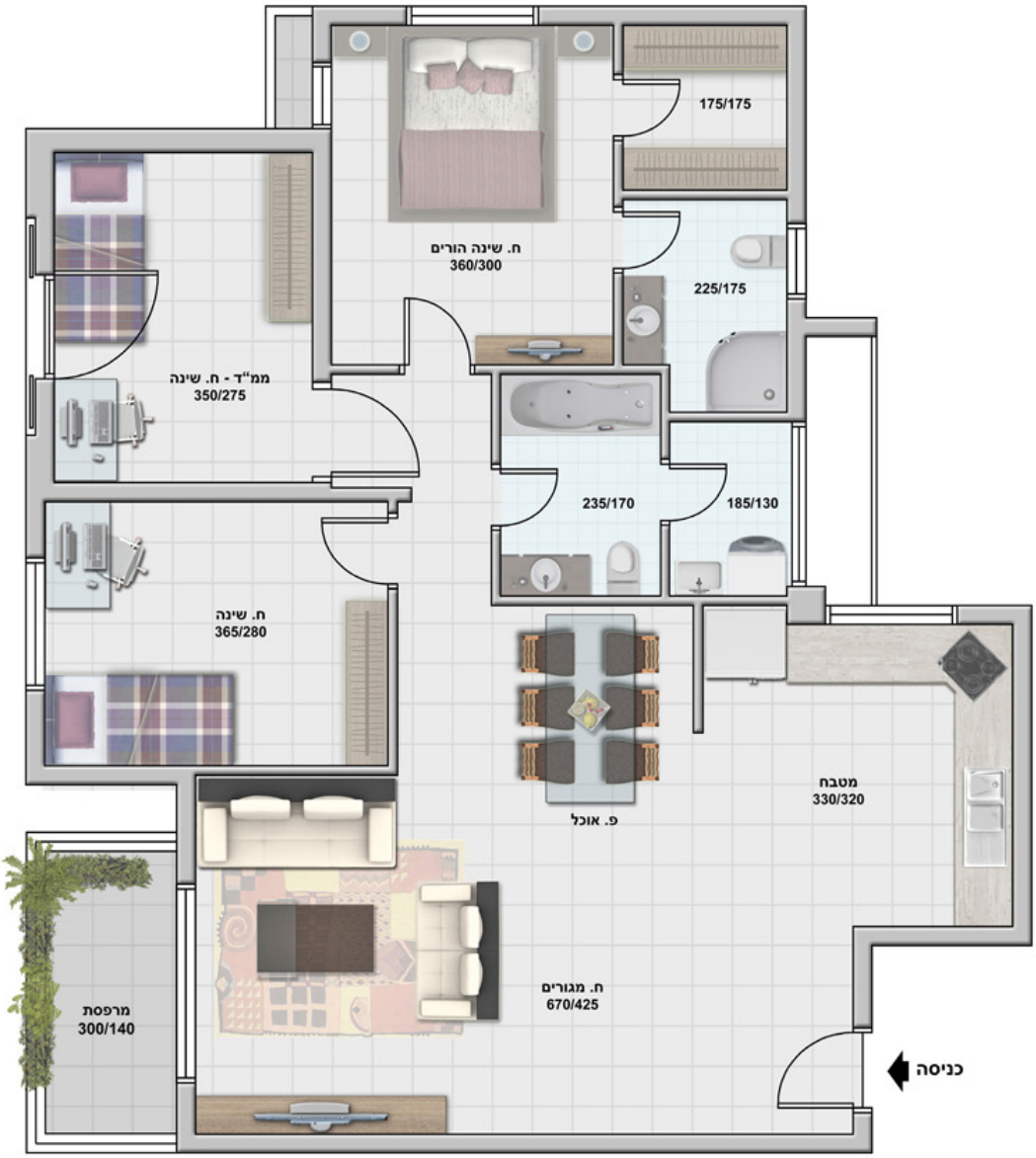
175/175
ח. שינה הורים
360/300
225/175
ממ"ד - ח. שינה
350/275
235/170
185/130
ח. שינה
365/280
מטבח
330/320
פ. אוכל
ח. מגורים
670/425
מרפסת
300/140
כניסה